Dagordning för årsmötet

1 Årsmötets öppnande
2 Val av ordförande för årsmötet
3 Val av sekreterare för årsmötet
4 Val av två personer att jämte ordförande justera årsmötets protokoll och tillika rösträknare
5 Fastställande av närvaro
6 Fråga om kallelse skett i behörig ordning
7 Behandling av styrelsens verksamhetsberättelse för år 2017, inklusive ekonomisk redovisning med resultat- och balansräkning
8 Revisorernas berättelse
9 Fråga om fastställande av resultat- och balansräkning för år 2017
10 Fråga om ansvarsfrihet för styrelsens ledamöter för år 2017
11 Disposition av föreningens överskott/underskott enligt fastställd balansräkning
12 Bestämmande av arvoden till förtroendevalda
13 Val av styrelse och ersättare
14 Val av revisorer och ersättare
15 Val av föreningens representanter/ombud och ersättare hänskjuts till styrelsen
16 Val av valberedning
17 Behandling av inkomna motioner
18 Behandling av styrelsen till årsmötet hänskjutna ärenden
19 Årsmötets avslutande

-ÄR DET Mars NU?
- Japp !!

Eternellen

Kommunens center för daglediga
i Säbyhemmet vid Salem Centrum

Snack-kafé 09:00-12:00
mån-ons-fre

Nästa möte hålls i Murgrönan måndagen den 9:e april klockan 13:30

Besök vår hemsida: www.pro.se/salem-ronninge

PRO

Salem-Rönninge Pensionärsförening

Inbjudan
till
Månadsmöte/Årsmöte

! OBS, Registrering. Kom i god tid !

Måndagen den 5:e mars klockan 13:30
i Murgrönan

Entréavgift 20 kr, kaffe med dopp ingår

Välkomna!
Styrelsen

PRO Salem-Rönninge i samarbete med ABF

Dagens program

Välkommen till årets kanske viktigaste möte, nämligen
”ÅRSMÖTET”
som blir första punkt för dagen.

§ § § § §

Efter kaffepausen underhåller vår PRO-orkester oss med både sång och spel och du får gärna sjunga med om du så önskar.

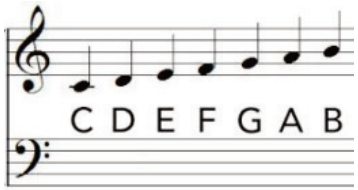

Björn Brolin informerar närmare om tanken bakom trädgårdscirkeln

Lotteri • PRO-information • Kaffe

Sidan 3 “Resesidan”....

....har inte någon ny planerad resa att redovisa den här gången
De tre förestående resorna har följande status:

* Gällande besöket i Riksdagshuset den 12/3 får vi ytterligare information av **Barbro Ericsson** vid mötet 5/3
* Mötet med Ingrid Bergman som äger rum 25/3 ses det fram emot med stor förväntan, särskilt med tanke på senaste tidens positiva omdömen i både press och television
* Resan som avslutar cirkeln om Bohuslän äger rum 14-16/5

Senaste mötets information om PROs försäkringar av PRO Tyresös ordförande Bosse Furugård väckte säkert mångas intresse att fördjupa sina kunskaper när det gäller de olika försäkringar som erbjuds PRO-medlemmar. Tänk på att ***den enda försäkring vi automatiskt har i kraft av vårt medlemskap*** är en samlingsförsäkring som gäller till/från/under aktiviteter arrangerade av PRO.

Några nyheter i övrigt är husdjurs- och bilförsäkringar. Du, som har tillgång till en dator, kan gå in på adress:

http://www.pro.se/medlemsformaner/forsakringar

Till dej som är kontaktombud

Nästa lunch för våra jubilarer blir den 14/3 klockan 13:30
Tänk på att meddela till medlemsansvarig* om ni ämnar komma till lunchen och hur många ni blir
* Fram till årsmötet är det Siv Frykdalen; 076-897 25 92
Därefter BrittMarie Aller; 070-542 13 73